



ПОСТАНОВЛЕНИЕ

от «06» ноября 2025 года

№ 687

Об утверждении схемы расположения земельного участка на кадастровом плане территории, расположенного: Удмуртская Республика, Можгинский район

В соответствии со статьей 11.10 Земельного кодекса Российской Федерации, пунктом 2 статьи 3.3 Федерального закона от 25 октября 2001 года № 137-ФЗ «О введении в действие Земельного кодекса Российской Федерации», на основании муниципального контракта № 0813500000125017959 от 7 октября 2025 года, Администрация муниципального образования «Муниципальный округ Можгинский район Удмуртской Республики» **ПОСТАНОВЛЯЕТ:**

1. Утвердить прилагаемую схему расположения земельного участка на кадастровом плане территории в границах кадастровых кварталов с учетными номерами 18:17:128001, 18:17:129001 и 18:17:130001:

площадь 6467 кв.м;

местоположение: Удмуртская Республика, Можгинский район;

разрешенное использование: «Автомобильный транспорт (код 7.2.) - автодорога (Большая Кибья - Верхние Юри) – ул. Индоковская д. Верхние Юри»;

категория земель: земли промышленности, энергетики, транспорта, связи, радиовещания, телевидения, информатики, земли для обеспечения космической деятельности, земли обороны, безопасности и земли иного специального назначения.

2. Обществу с ограниченной ответственностью «Департамент оценочной деятельности» обеспечить постановку земельного участка на государственный кадастровый учет в Управлении Федеральной службы государственной регистрации, кадастра и картографии по Удмуртской Республике (при осуществлении действий, указанных в настоящем пункте, любой кадастровый инженер, являющийся работником общества с ограниченной ответственностью «Департамент оценочной деятельности», вправе действовать без доверенности).

Глава муниципального образования
«Муниципальный округ Можгинский район
Удмуртской Республики»



А.Г. Васильев

Проект вносит:

Начальник отдела имущественных отношений

Н.Н. Набиева

Согласовано:

Первый заместитель главы Администрации района
по строительству и муниципальной инфраструктуре

И.В. Тубылов

Начальник отдела организационной и правовой
работы юрист-консульт

СХЕМА РАСПОЛОЖЕНИЯ ЗЕМЕЛЬНЫХ УЧАСТКОВ ИЛИ ЗЕМЕЛЬНЫХ УЧАСТКОВ НА КАДАСТРОВЫХ ПУНКТАХ ТЕРРИТОРИИ, ПОДЪЕЗДА К КОТОРОЙ ОСУЩЕСТВЛЯЕТСЯ В ФОРМЕ ДОКУМЕНТА НА ВЪЕЗДЕ ПОСИТИЛИ

Утверждена

_____ (наименование документа об утверждении, включая)

_____ (наименование органа государственной власти или)

_____ орган местного самоуправления, принявший решение об утверждении схем или подписанием соглашения о передаче земельных участков)

от 06.11.2025 г. № 687

СХЕМА

расположения земельного участка или земельных участков на кадастровом пункте территории

Условный номер земельного участка -

(указывается в случае, если предусматривается образование двух и более земельных участков)

I Липнуть земельного участка 6467 м²

(указывается проектная площадь образуемого земельного участка, вычисленная с использованием географической информации государственной географической информационной системы «Единая цифровая платформа данных, которой является федеральная государственная географическая информационная система» (<math><1></math> (далее - информация) или иных технологических и программных средств с округлением до 1 квадратного метра. Указанное значение площади земельного участка может быть уточнено при проведении кадастровых работ не более чем на десять процентов)

Координаты, м

(указывается в случае подбора схем расположения земельного участка с использованием технологических и программных средств, в том числе размещенных на официальном сайте. Значения координат, полученные с использованием кадастровых технологических и программных средств, указывается с округлением до 0,01 метра)

Обозначение характерных точек точки

1	2	3
1	340732.34	2190073.89
2	340649.98	2190105.19
3	340406.74	2190192.62
4	340241.89	2190248.46
5	340241.31	2190248.61
6	340223.39	2190252.36
7	340204.71	2190255.48
8	340204.07	2190254.37
9	340179.14	2190260.56
10	340167.63	2190263.41
11	340153.32	2190263.40
12	340099.99	2190236.98
13	340099.95	2190236.98
14	340069.48	2190222.59
15	340069.37	2190222.34
16	340053.81	2190215.04
17	340053.76	2190215.01
18	340036.50	2190206.96
19	340036.44	2190206.82
20	340019.00	2190197.62



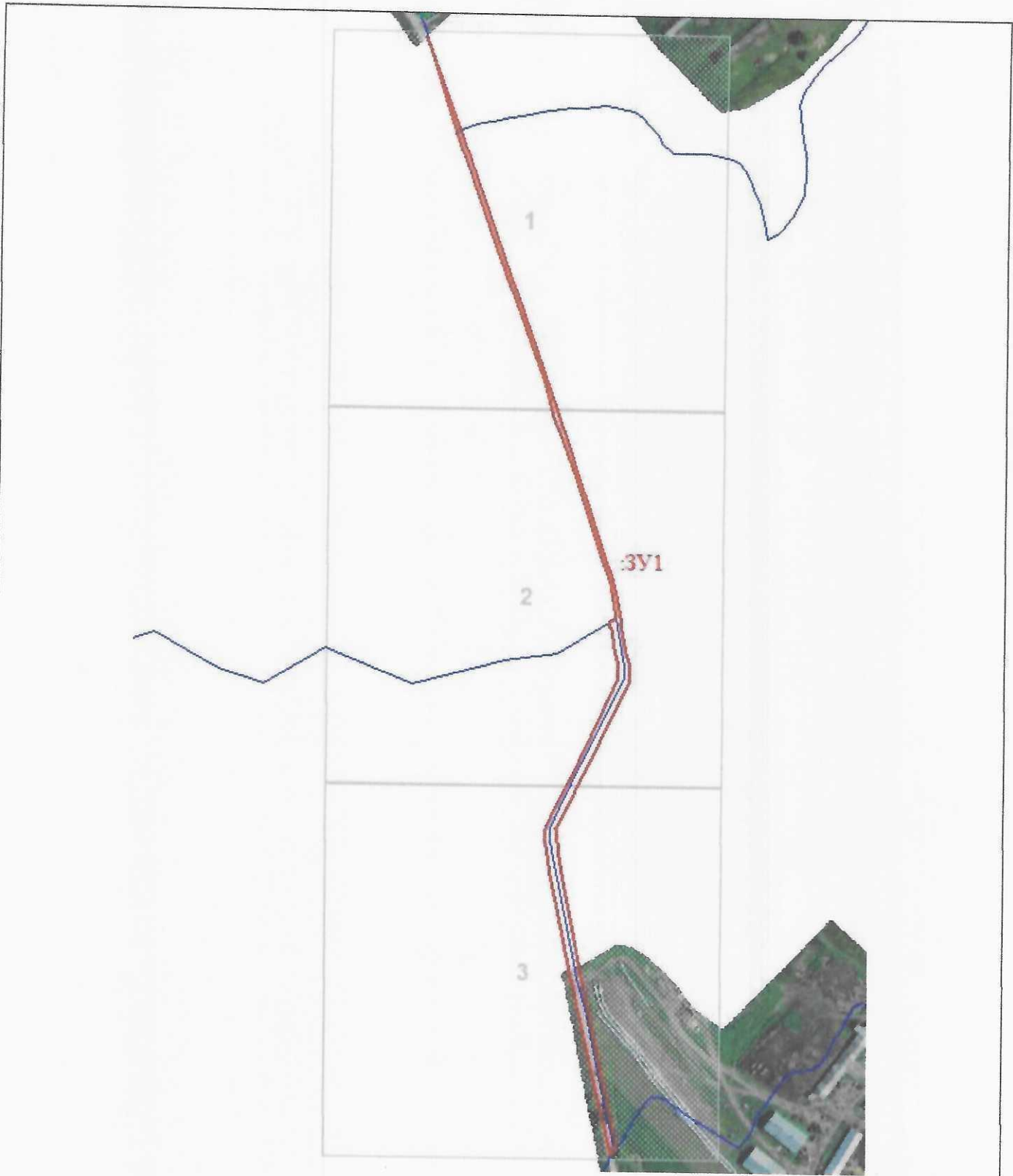

21	339993.45	2190199.84
22	339978.28	2190202.75
23	339859.14	2190227.01
24	339729.47	2190254.96
25	339727.00	2190253.00
26	339723.00	2190249.00
27	339851.73	2190219.43
28	339856.41	2190217.38
29	339857.06	2190217.23
30	339976.39	2190192.93
31	340002.66	2190188.81
32	340015.58	2190188.06
33	340017.42	2190188.30
34	340021.54	2190189.66
35	340031.39	2190194.07
36	340083.05	2190218.29
37	340147.39	2190249.33
38	340156.48	2190253.83
39	340160.38	2190253.21
40	340165.33	2190253.10
41	340183.20	2190249.53
42	340200.00	2190246.82
43	340199.66	2190246.23
44	340201.13	2190245.94
45	340206.92	2190244.97
46	340210.00	2190249.99
47	340241.00	2190245.00
48	340332.00	2190215.00
49	340392.00	2190193.00
50	340402.00	2190190.00
51	340423.00	2190184.00
52	340465.00	2190169.00
53	340540.00	2190141.00
54	340598.00	2190120.00
55	340646.00	2190102.00
56	340723.00	2190077.00
1	340732.34	2190073.89



Масштаб 1:29661

МСК-18, зона 2

Условные обозначения:

- 
- 
- 
- 

- Часть границы, местоположение которой определено при выполнении кадастровых работ
- Надписи вновь образованного земельного участка
- Объект капитального строительства
- Объект капитального строительства

Часть границы, сведения ЕИРН о которой позволяют однозначно определить

ее положение на местности

Граница охранной зоны

Обозначение границы охранной зоны

Граница кадастрового квартала

18:17:023003

СВЯЗЬ ИО

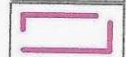

:12



Условные обозначения:

Масштаб 1:2000

МСК-18, зона 2

Условные обозначения представлены на листе 3

:735

Условные обозначения:
Условные обозначения представлены на листе 3

Масштаб 1:2000

МСК-18, зона 2

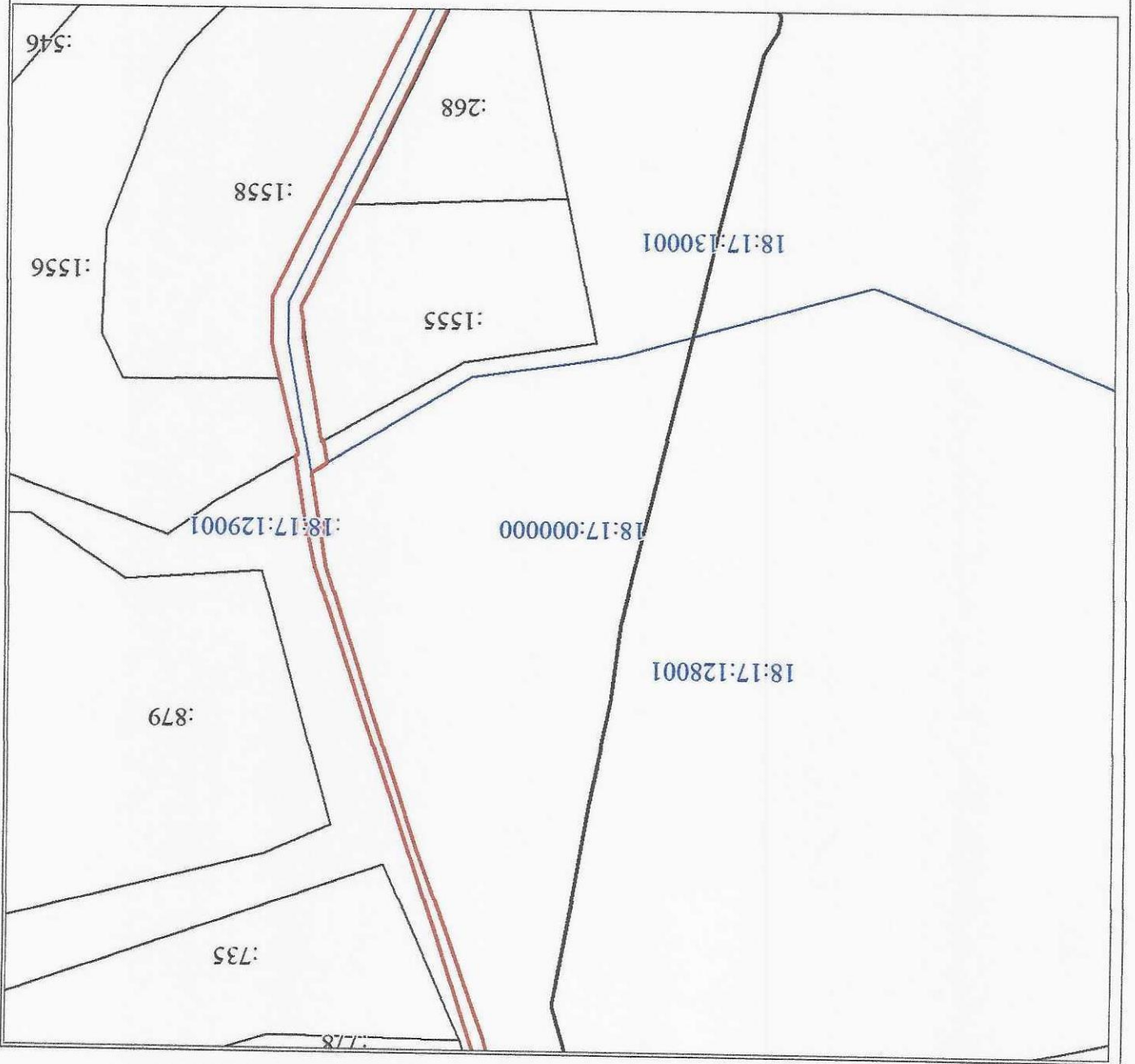

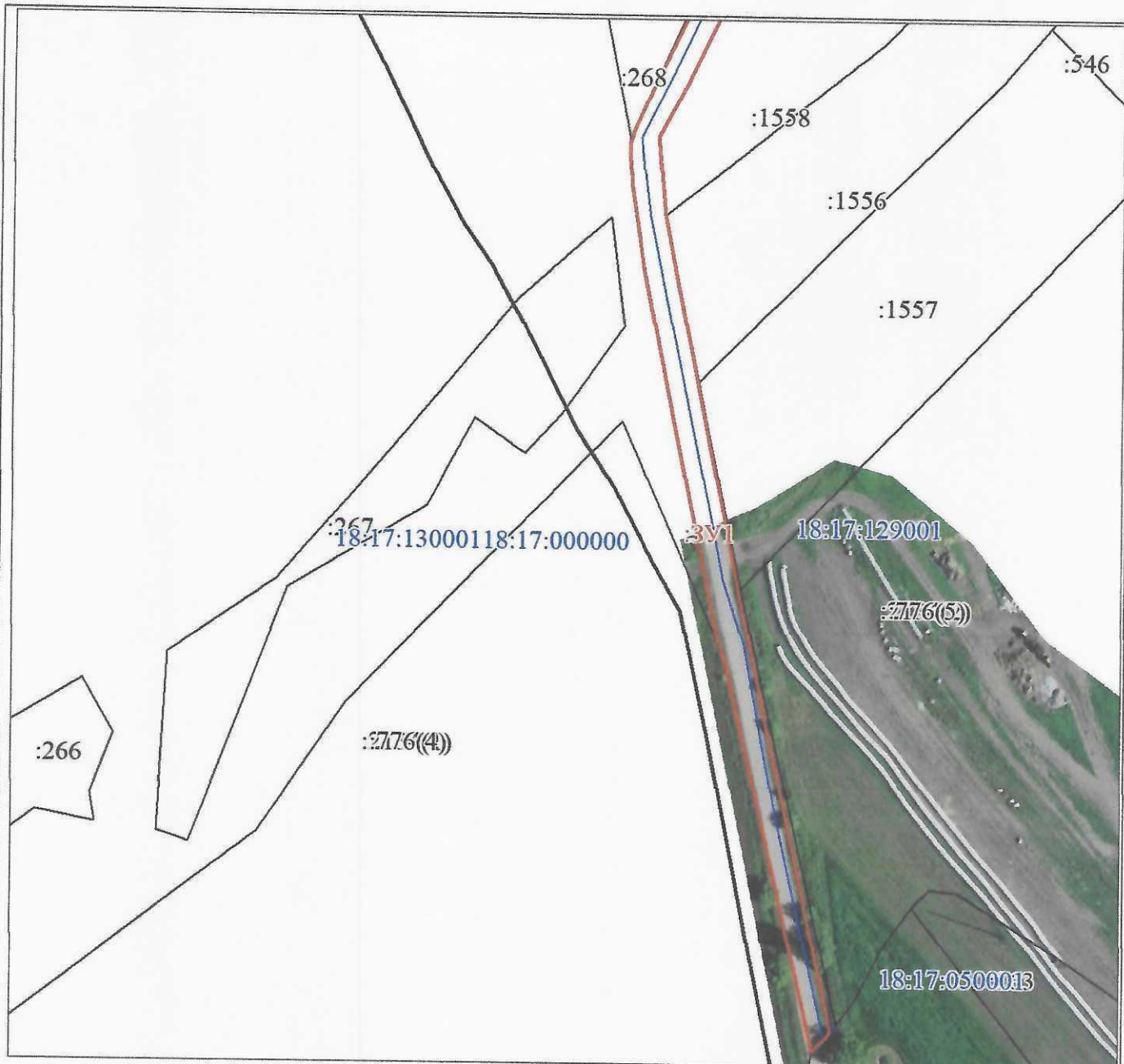

Масштаб 1:2000

МСК-18, зона 2

Условные обозначения:

Условные обозначения представлены на листе 3

<1> Часть 3 статьи 18.1 Федерального закона от 30 декабря 2015 г. N 431-ФЗ "О геодезии, картографии и пространственных данных и о внесении изменений в отдельные законодательные акты Российской Федерации", пункт 1 Положения о федеральной государственной географической информационной системе "Единая цифровая платформа "Национальная система пространственных данных", утвержденного постановлением Правительства Российской Федерации от 7 июня 2022 г. N 1040.