

Администрация  
муниципального образования  
«Муниципальный округ  
Можгинский район  
Удмуртской Республики»  
(Администрация Можгинского района)



«Удмурт Элькуньсь  
Можга ёрос муниципал округ»  
муниципал кылдытэтлэн  
Администрацияез  
(Можга ёрослэн Администрацияез)

## ПОСТАНОВЛЕНИЕ

От «16» марта 2022 года

№ 219

**Об утверждении схемы расположения земельного участка  
на кадастровом плане территории, расположенного по адресу:  
Удмуртская Республика, Муниципальный округ Можгинский район, Нынекское поле  
территория, з/у 1**

Рассмотрев заявление от 01 марта 2022 года (вх. от 02 марта 2022 года № 0963) сельскохозяйственного производственного кооператива «Луч» (427778, Удмуртская Республика, Можгинский район, с. Нынек, ул. Советская, 2, ОГРН 1051801588410, ИНН 1817006386) и представленные документы, в соответствии со ст. 11.10 Земельного кодекса Российской Федерации, п. 2 ст. 3.3 Федерального закона от 25 октября 2001 года № 137-ФЗ «О введении в действие Земельного кодекса Российской Федерации», принимая во внимание постановление Администрации муниципального образования «Муниципальный округ Можгинский район Удмуртской Республики» от 15 марта 2022 года № 203 «О присвоении наименования элементу планировочной структуры и адреса земельному участку», Администрация муниципального образования «Муниципальный округ Можгинский район Удмуртской Республики» **ПОСТАНОВЛЯЕТ:**

Утвердить прилагаемую схему расположения земельного участка с условным номером ЗУ1 на кадастровом плане территории в границах кадастровых кварталов 18:17:141001, 18:17:070002 из земель сельскохозяйственного назначения, расположенного по адресу: Удмуртская Республика, Муниципальный округ Можгинский район, Нынекское поле территория, з/у 1, площадью 230097 кв.м, с видом разрешенного использования: «Растениеводство (код 1.1) – осуществление хозяйственной деятельности, связанной с выращиванием сельскохозяйственных культур».

Глава муниципального образования  
«Муниципальный округ Можгинский район  
Удмуртской Республики»



  
А.Г. Васильев

Проект вносит:  
Начальник отдела имущественных отношений

  
Н.Н. Набиева

Согласовано:  
Первый заместитель главы Администрации района  
по строительству и муниципальной инфраструктуре

  
В.Г. Головки

Начальник отдела организационно-  
кадровой и правовой работы

  
Т.В. Никифорова

УТВЕРЖДЕНА

(наименование документа об утверждении, включая наименования органов государственной власти

или органов местного самоуправления, принявших решение об утверждении схемы

от 16.03 2022 № 219 или подписавших соглашение о перераспределении земельных участков)

**Схема расположения земельного участка  
на кадастровом плане территории**

Условный номер земельного участка :ЗУ1		Кадастровый квартал 18:17:141001, 18:17:070002
Площадь земельного участка: 230097 кв.м		СК кадастрового округа, зона 2
Местоположение земельного участка: УР, Можгинский район, земельный участок примыкает к юго-западной границе с.Нынек		
Обозначение характерных точек границы	Координаты, м	
	X	Y
1	2	3
1	319269.00	2150448.00
2	319211.40	2150538.74
3	319211.20	2150546.74
4	319211.00	2150555.00
5	319236.00	2150576.00
6	319242.00	2150576.00
н7	319282.57	2150604.73
н8	319279.81	2150642.40
н9	319208.24	2150767.99
н10	319079.85	2150737.71
11	318973.87	2150703.80
12	318993.13	2150682.45
13	318905.33	2150627.96
14	318862.95	2150587.09
15	318820.56	2150597.68
16	318764.55	2150618.88
17	318723.68	2150606.77
18	318711.57	2150593.15
19	318710.06	2150564.38
20	318725.19	2150514.42
21	318755.47	2150481.12
22	318782.71	2150425.12
23	318829.64	2150364.56
н24	319025.56	2150109.29
25	319060.03	2150125.00
26	319225.23	2150201.28
27	319308.62	2150240.11
28	319389.25	2150271.87
н29	319367.92	2150299.28
н30	319330.26	2150297.56
н31	319266.33	2150348.01
32	319268.41	2150399.49
33	319246.00	2150419.00
34	319242.00	2150429.00
35	319246.00	2150434.00
36	319252.00	2150436.01
37	319257.00	2150438.00
1	319269.00	2150448.00
38	319157.95	2150750.56
39	319158.03	2150750.54
40	319158.06	2150750.46
41	319158.03	2150750.38
42	319157.95	2150750.35
43	319157.87	2150750.38
44	319157.84	2150750.46
45	319157.87	2150750.54
38	319157.95	2150750.56



46	319143.50	2150735.31
47	319143.50	2150735.48
48	319143.67	2150735.48
49	319143.67	2150735.31
46	319143.50	2150735.31
50	319160.44	2150706.67
51	319160.52	2150706.65
52	319160.55	2150706.57
53	319160.52	2150706.49
54	319160.44	2150706.46
55	319160.36	2150706.49
56	319160.33	2150706.57
57	319160.36	2150706.65
50	319160.44	2150706.67
58	319061.05	2150705.32
59	319061.05	2150705.49
60	319061.22	2150705.49
61	319061.22	2150705.32
58	319061.05	2150705.32
62	319151.79	2150696.06
63	319151.79	2150696.23
64	319151.96	2150696.23
65	319151.96	2150696.06
62	319151.79	2150696.06
66	319095.92	2150684.77
67	319095.92	2150684.94
68	319096.09	2150684.94
69	319096.09	2150684.77
66	319095.92	2150684.77
70	319125.59	2150667.76
71	319125.59	2150667.93
72	319125.76	2150667.93
73	319125.76	2150667.76
70	319125.59	2150667.76
74	319162.98	2150661.16
75	319162.70	2150664.04
76	319162.92	2150664.07
77	319163.20	2150661.18
74	319162.98	2150661.16
78	319159.82	2150660.65
79	319159.20	2150664.47
80	319159.37	2150664.50
81	319160.00	2150660.68
78	319159.82	2150660.65
82	319169.92	2150658.52
83	319173.32	2150657.60
84	319173.28	2150657.45
85	319169.88	2150658.37
82	319169.92	2150658.52
86	319148.04	2150655.00
87	319144.84	2150657.18
88	319144.94	2150657.33
89	319148.14	2150655.15
86	319148.04	2150655.00
90	319154.82	2150654.05
91	319154.82	2150654.22
92	319154.99	2150654.22
93	319154.99	2150654.05

90	319154.82	2150654.05
94	319211.07	2150647.72
95	319211.07	2150647.92
96	319211.27	2150647.92
97	319211.27	2150647.72
94	319211.07	2150647.72
98	319165.19	2150644.95
99	319163.88	2150646.88
100	319164.06	2150647.01
101	319165.37	2150645.08
98	319165.19	2150644.95
102	319249.69	2150638.20
103	319249.69	2150638.40
104	319249.89	2150638.40
105	319249.89	2150638.20
102	319249.69	2150638.20
106	319185.53	2150588.13
107	319185.61	2150588.11
108	319185.64	2150588.03
109	319185.61	2150587.95
110	319185.53	2150587.92
111	319185.45	2150587.95
112	319185.42	2150588.03
113	319185.45	2150588.11
106	319185.53	2150588.13
114	319208.04	2150525.02
115	319208.12	2150525.00
116	319208.15	2150524.92
117	319208.12	2150524.84
118	319208.04	2150524.81
119	319207.96	2150524.84
120	319207.93	2150524.92
121	319207.96	2150525.00
114	319208.04	2150525.02
122	319130.63	2150631.71
123	319168.93	2150552.48
124	319172.41	2150545.28
125	319076.97	2150499.15
126	319035.19	2150585.58
122	319130.63	2150631.71
127	319231.04	2150461.08
128	319231.12	2150461.06
129	319231.15	2150460.98
130	319231.12	2150460.90
131	319231.04	2150460.87
132	319230.96	2150460.90
133	319230.93	2150460.98
134	319230.96	2150461.06
127	319231.04	2150461.08
135	319253.56	2150398.37
136	319253.64	2150398.35
137	319253.67	2150398.27
138	319253.64	2150398.19
139	319253.56	2150398.16
140	319253.48	2150398.19
141	319253.45	2150398.27
142	319253.48	2150398.35
135	319253.56	2150398.37
143	319275.81	2150337.25

144	319275.89	2150337.23
145	319275.92	2150337.15
146	319275.89	2150337.07
147	319275.81	2150337.04
148	319275.73	2150337.07
149	319275.70	2150337.15
150	319275.73	2150337.23
143	319275.81	2150337.25
151	319345.44	2150282.36
152	319345.52	2150282.34
153	319345.55	2150282.26
154	319345.52	2150282.18
155	319345.44	2150282.15
156	319345.36	2150282.18
157	319345.33	2150282.26
158	319345.36	2150282.34
151	319345.44	2150282.36
159	319298.90	2150271.93
160	319298.98	2150271.91
161	319299.01	2150271.83
162	319298.98	2150271.75
163	319298.90	2150271.72
164	319298.82	2150271.75
165	319298.79	2150271.83
166	319298.82	2150271.91
159	319298.90	2150271.93
167	319306.21	2150252.05
168	319303.50	2150254.15
169	319303.64	2150254.33
170	319306.34	2150252.23
167	319306.21	2150252.05



**Схема расположения земельного участка  
на кадастровом плане территории**

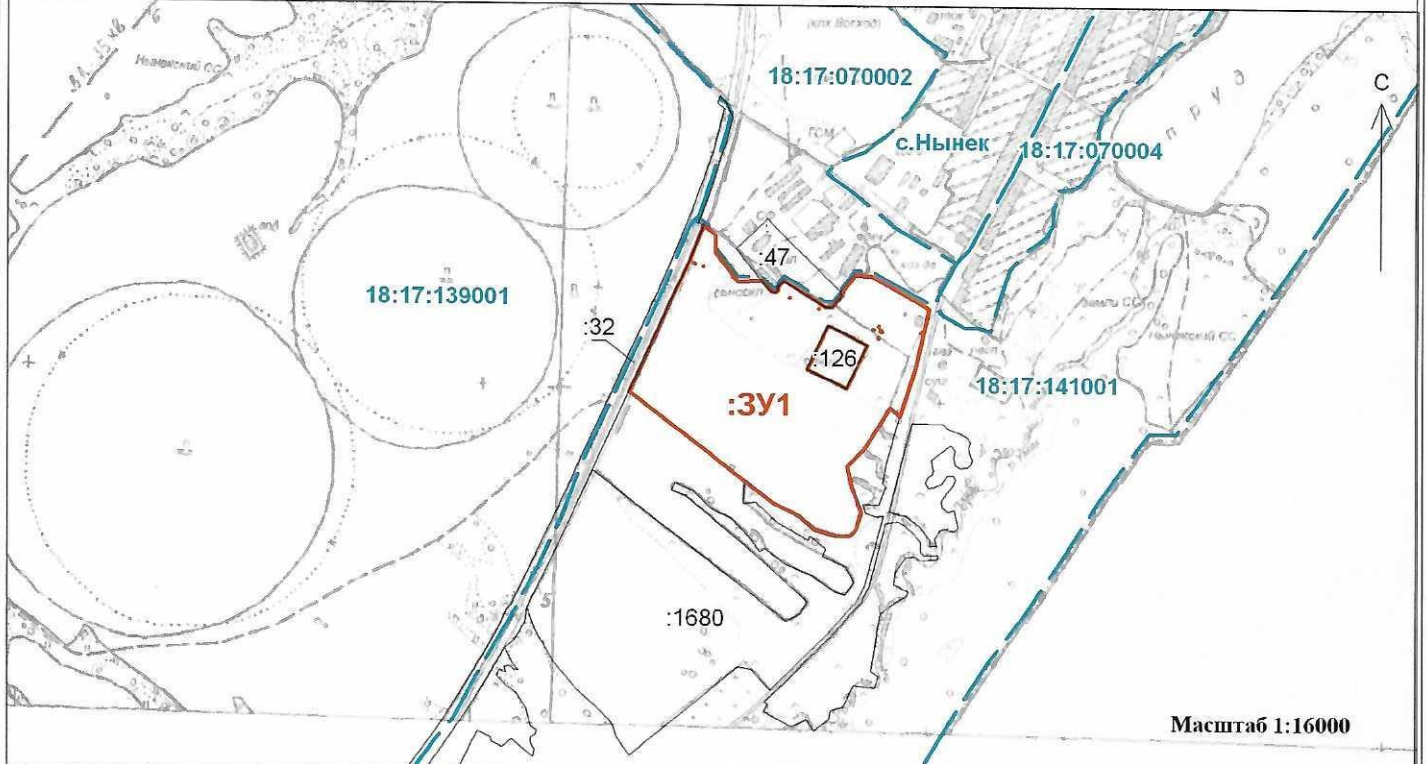

Масштаб 1:16000

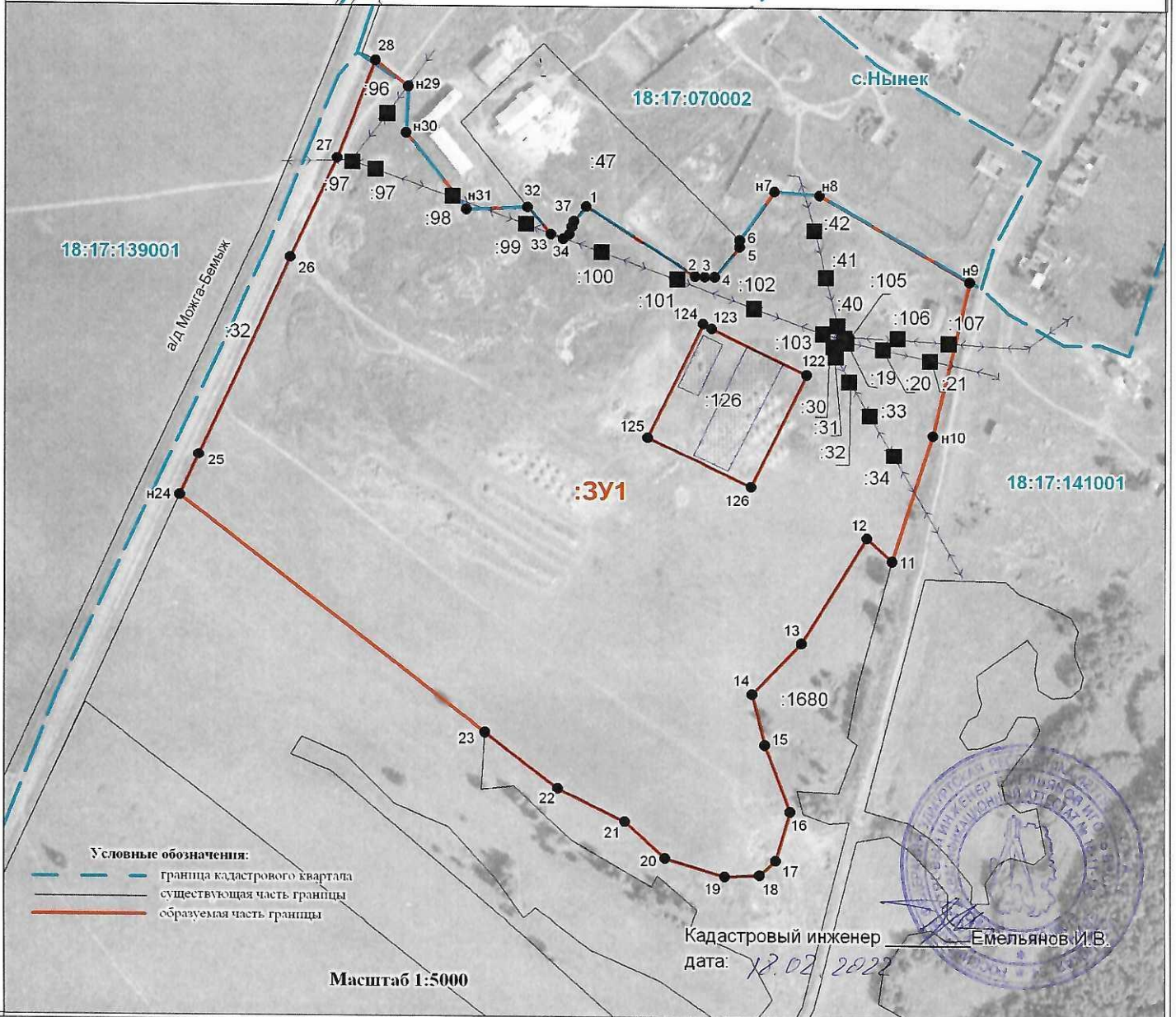

**Условные обозначения:**

- граница кадастрового квартала
- существующая часть границы
- образуемая часть границы

Масштаб 1:5000

Кадастровый инженер  
дата: 22.02.2022

Емельянов И.В.

