



ПОСТАНОВЛЕНИЕ

От «7» апреля 2022 года

№ 282

**Об утверждении схемы расположения земельного участка
на кадастровом плане территории, расположенного по адресу:
Удмуртская Республика, Можгинский район, в 150 м на север от д. Новые Какси**

Рассмотрев заявление от 25 марта 2022 года (вх. № 46 от 25 марта 2022 года) Егоровой Надежды Семеновны, паспорт гражданина РФ 94 21 954833, выдан МВД по Удмуртской Республике 07 декабря 2021 года, зарегистрированной по адресу: Удмуртская Республика, г. Можга, ул. Верхняя, д. 53, и представленные документы, руководствуясь ст. 11.10, ст. 39.11 Земельного кодекса Российской Федерации, п. 2 ст. 3.3 Федерального закона от 25 октября 2001 года № 137-ФЗ «О введении в действие Земельного кодекса Российской Федерации», Администрация муниципального образования «Муниципальный округ Можгинский район Удмуртской Республики» **ПОСТАНОВЛЯЕТ:**

Утвердить прилагаемую схему расположения земельного участка на кадастровом плане территории в границах кадастрового квартала 18:17:142001:

- условный номер: ЗУ1;

- площадь 6800 кв.м;

- местоположение: Удмуртская Республика, Можгинский район, в 150 м на север от д. Новые Какси;

- вид разрешенного использования: «Скотоводство (код 1.8) – размещение зданий, сооружений, используемых для содержания и разведения сельскохозяйственных животных»;

- категория земель: земли сельскохозяйственного назначения.

Глава муниципального образования
«Муниципальный округ Можгинский район
Удмуртской Республики»



А.Г. Васильев

Проект вносит:

Начальник отдела имущественных отношений

Н.Н. Набиева

Согласовано:

Первый заместитель главы Администрации района
по строительству и муниципальной инфраструктуре

В.Г. Головкин

Заместитель начальника отдела организационно-
кадровой и правовой работы - юрисконсульт

В.Е. Алексева

УТВЕРЖДЕНА

(наименование документа об утверждении, включая наименования органов государственной власти
или органов местного самоуправления, принявших решение об утверждении схемы
или подписавших соглашение о передаче/переделении земельных участков)

от 07.04.2022 г. № 282

Схема расположения земельного участка на кадастровом плане территории

Условный номер земельного участка	Кадастровый квартал 18:17:142001	
Площадь земельного участка: 6800 кв.м	СК кадастрового округа, зона 2	
Местоположение земельного участка: УР, Можгинский район, в 150м на север от д. Новые Какси		
Обозначение характерных точек границы	Координаты, м	
	X	Y
1	2	3
н1	321521.37	2167731.95
н2	321557.68	2167808.80
н3	321485.35	2167842.97
н4	321449.03	2167766.12
н1	321521.37	2167731.95

Схема расположения земельного участка на кадастровом плане территории

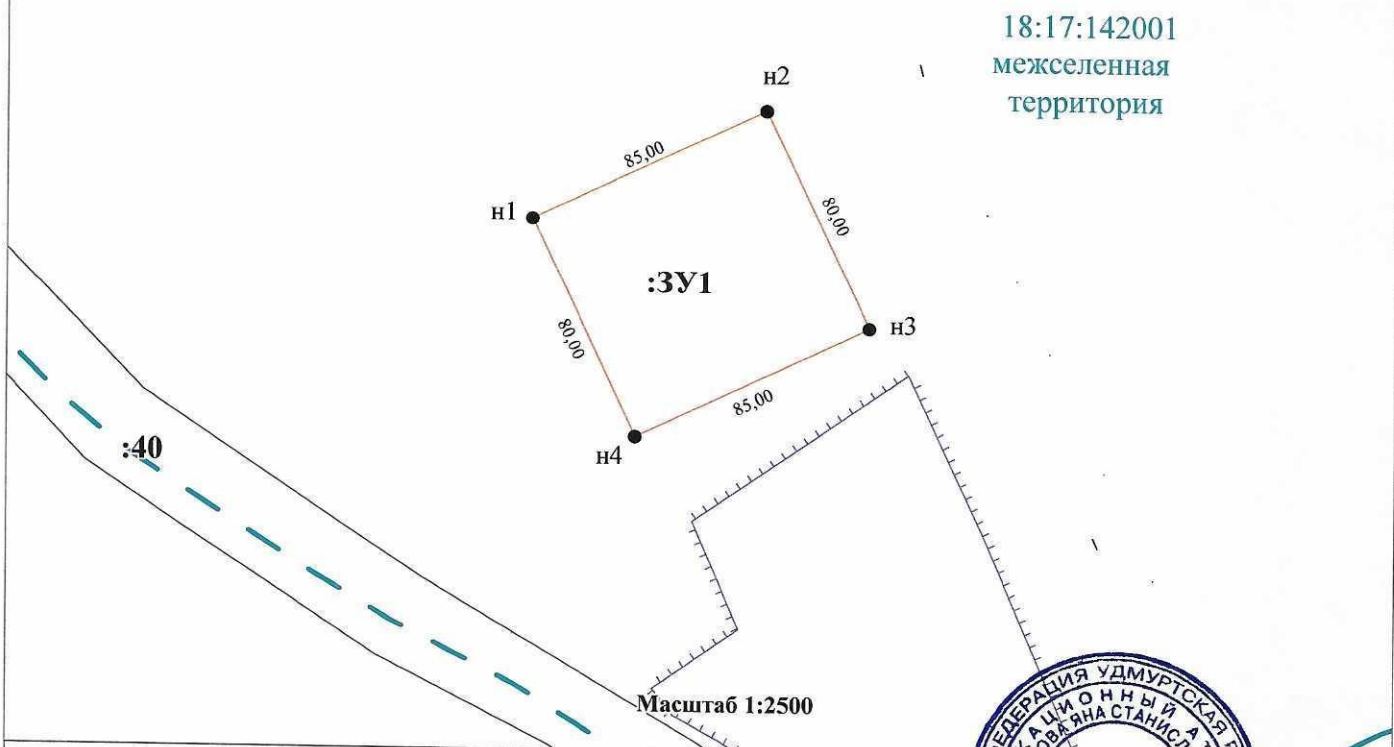
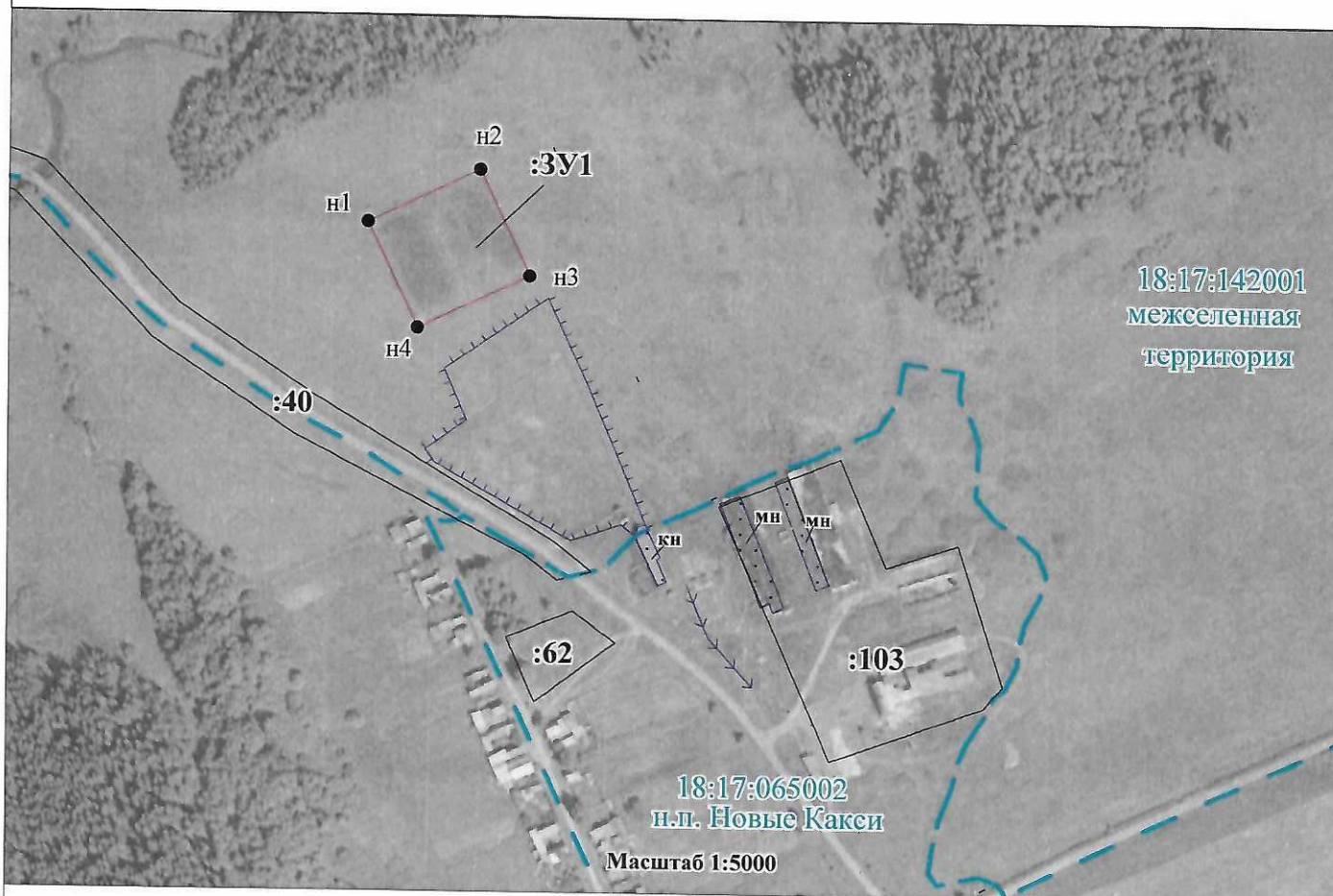

Условные обозначения:

- граница кадастрового квартала
- существующая часть границы
- образуемая часть границы



Кадастровый инженер

дата: 10.03.2022

[Handwritten signature]